The Y Company

The Graphic Manual

The Y
Company

The Y
Company

The logo

Logon ska primärt användas i neongult mot bakgrunds-platta. Som komplement kan man använda den mörkblå eller den outlineade neongula texten. *I sällsynta fall kan man använda beige eller svart logga om inte någon annan bakgrund fungerar.*

”Undvik att använda för många olika upp-ställningar av loggan. Att hålla sig till den gula mot en bakgrund är en primär regel”

Notera läsbarheten och att plattan bakom alltid ska vara läsbar både digitalt och i print.

The Y
Company

The Y
Company

The Y
Company

The Y
Company

The Y
Company

The Y
Company

The Y
Company

The Y
Company

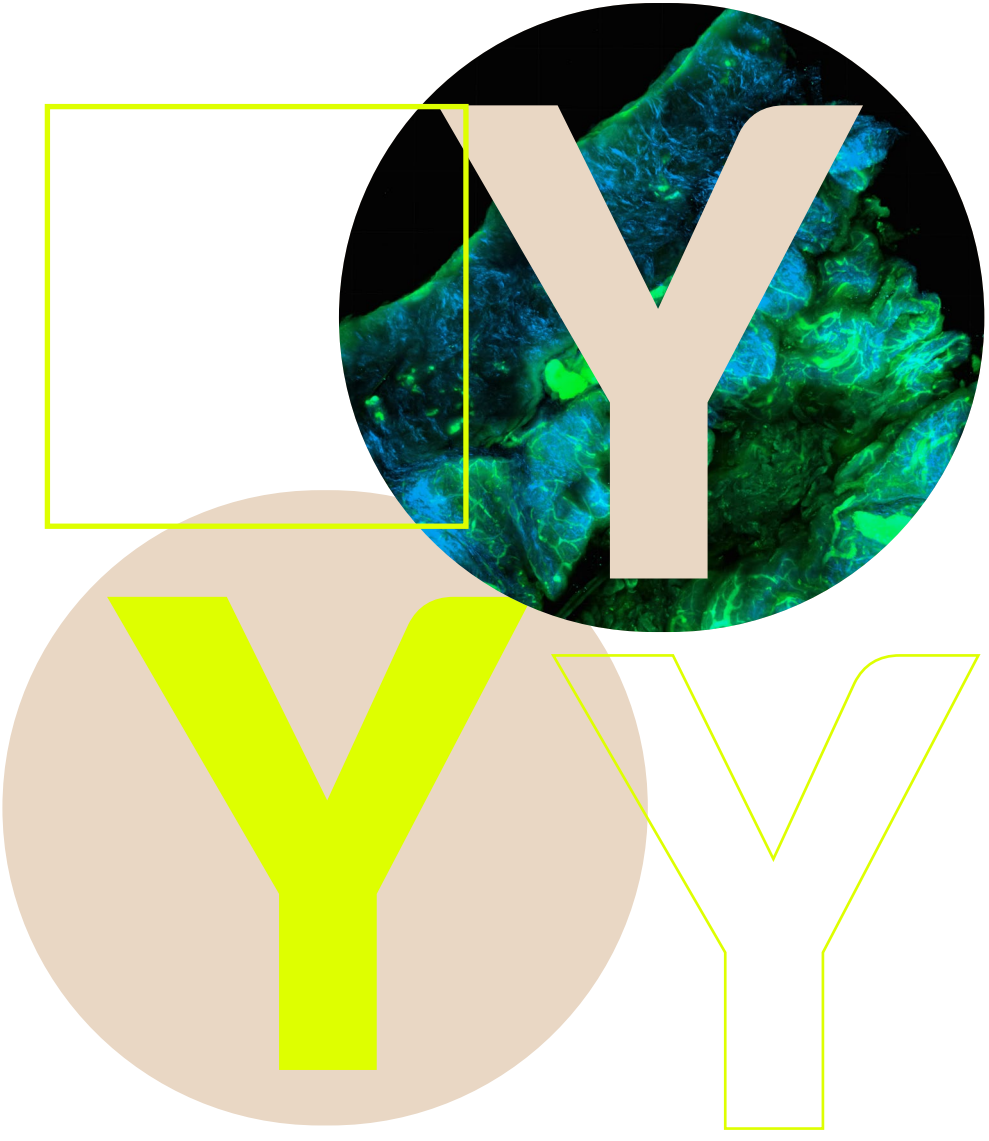

The Y

Y:et kan användas som element, eller som komplement till logotypen i sin helhet. Den kan få ligga med längst ner i presentationer eller som ikon på sociala medier. *Använd främst neongut Y alt beiget. Främst mot en bild alternativt mot en beige platta.*

”Som komplement adderar vi den gula ringen i profilen. Kan användas som ram, highlight eller som element. Används främst som rundel och inte fyrkant.”

Y:et kan också få ligga inzoomat i hörn och på inte visas i sin helhet. Som på ett visitkort, en presentation mm. Man kan också använda Y:et outlined där det passar.

The Switch

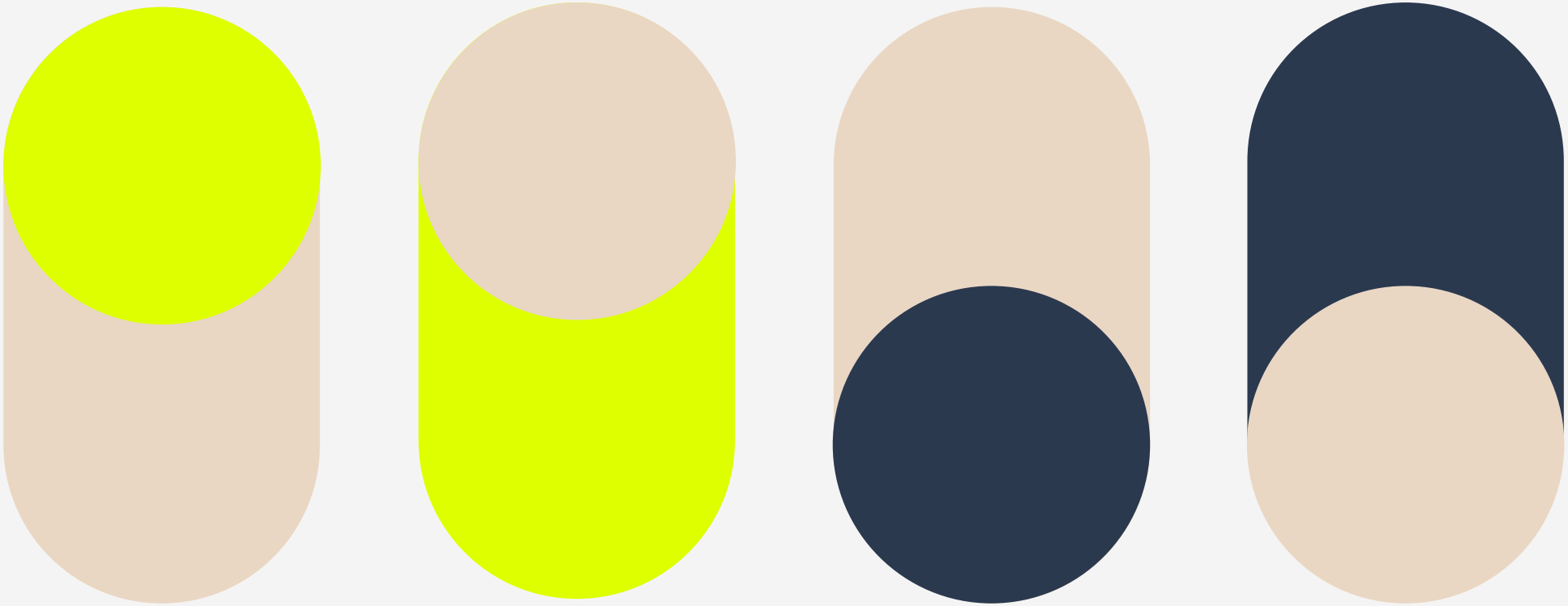

Används som ett grafisk element men också som en symbolisk igenkänning för den process som The Y Comany arebtar med. *Elementet är perfekt för rörliga format som infografik och rörelsemönster.*

The Swich ska endast användas i ovan färkombinationer i den prioriterade ordning som den är uppställda i.

The Colours

CMYK: 24,0,100,0 %
RGB: 222, 255, 0
#:deff00

CMYK: 46,23,22,3 %
RGB: 148,173,186
#:94adba

CMYK: 88,71,44,42 %
RGB: 43, 57, 79
2b394f

CMYK: 91,79,62,97 %
RGB: 0,0,0
000000

CMYK: 10,16,24,0 %
RGB: 233,215,196
#:e9d7c4

CMYK: 5,4,4,0 %
RGB: 245,244,244
#:f5f4f4

The Fonts

The Y Company

Harabara regular

Använd primärt Harabara regular som rubriksättning.
Komplettera med Avenir Next som mellanrubrik.

Baskerville som typsnitt balanserar upp det moderna och lekfulla rubriktypsnittet. *Den används främst som brödtext men kan också balansera upp som mellanrubrik eller kursiv stil där man behöver få in mer stilren känsla.*

”Man kan använda Baskerville i bold i textblock för att highlighta citat eller textblock”

Avenir Next fungerar som ett kompletterande typsnitt utan seriffer för att brygga rubriken i Harabara och den mer läsvänliga Baskerville. Undvik Avenir Next i löptext.

Baskerville regular
Baskerville bold
Baskerville italic

Avenir Next - bold
Avenir Next Medium
MELLANRUBRIKER OCH HIGHLIGTS
Kan användas både som versaler och gemener främst som bold och medium.

The Images

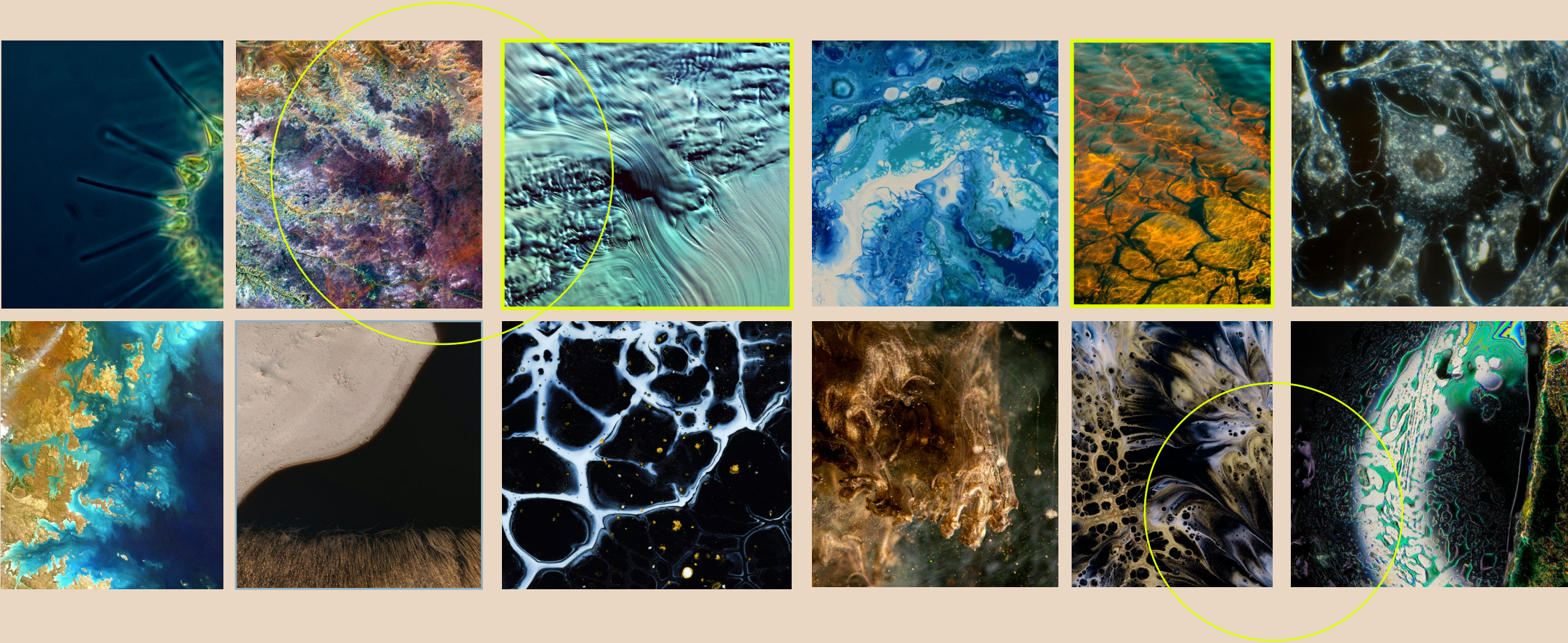

Nature patterns - Structures, wonders and forces of nature. Inzoomade och med inslag av den gula, beiga och/eller blå tonen. Används som bakgrundsplattor, mönster och logobakgrund.

The Images

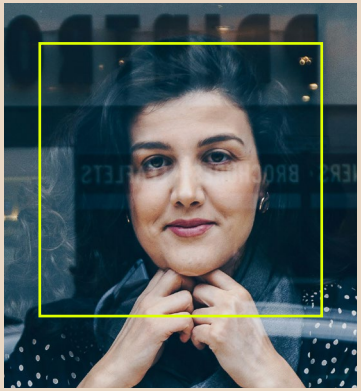

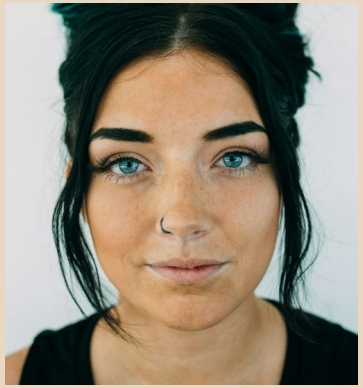
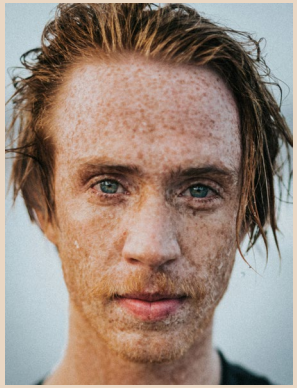
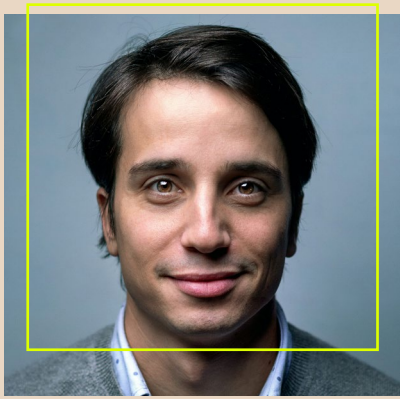

Porträtt - Rakt framifrån, ärliga ansikten, vakna, fokuserade. Funkar också vid gruppfoton

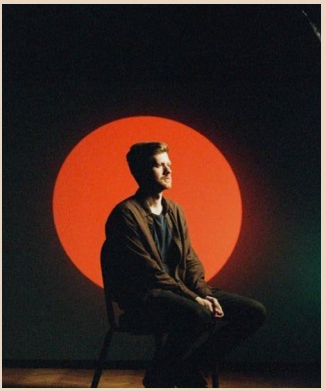

Humans in spotlight - Insight, warmth and activation. Gott komplement till the switch som symbol

The Y Company

Made by Lisa Laurell
feb 2024